

**Decyzja nr 69/2020**  
**Nadleśniczego Nadleśnictwa Ustrzyki Dolne**  
**z dnia 10 listopada 2020 roku**

**w sprawie zamknięcia drogi leśnej nr 69 w miejscowości Teleśnica dla ruchu  
pojazdami silnikowymi, zaprzęgowymi i motorowerami**

(zn. spr.: SA.2111.9.2020)

Na podstawie § 22, ust. 3 Statutu Państwowego Gospodarstwa Leśnego Lasy Państwowe, stanowiącego załącznik do Zarządzenia nr 50 Ministra Ochrony Środowiska, Zasobów Naturalnych i Leśnictwa z dnia 18 maja 1994 r., w sprawie nadania Statutu Państwowemu Gospodarstwu Leśnemu Lasy Państwowe oraz art. 35 ust. 1 ustawy o lasach z dnia 28 września 1991 r. (Dz. U. z 2020 r., poz. 1463), podejmuję następującą decyzję:

**§ 1.**

W wyniku prowadzonych prac związanych z gospodarką leśną (pozyskanie, zrywka, bieżące prace remontowe) zamykam drogę leśną nr 69 w miejscowości Teleśnica dla ruchu pojazdami silnikowymi, zaprzęgowymi i motorowerami na odcinku km (od 0+680 do 1+700) przedstawionym na mapie poglądowej stanowiącej załącznik nr 1 do niniejszej decyzji.

**§ 2.**

Realizację decyzji powierzam Sekretarzowi Nadleśnictwa Ustrzyki Dolne.

**§ 3.**

Decyzja wchodzi w życie z dniem podpisania.

  
**NADLEŚNICZY**  
mgr inż. Maciej Szpiech



Załącznik nr 1  
Mapa poglądowa  
Nadleśnictwo Ustrzyki Dolne  
Lesnictwo Jawor  
Stan na 10-11-2020



Skala 1:6000  
0 50 100 m

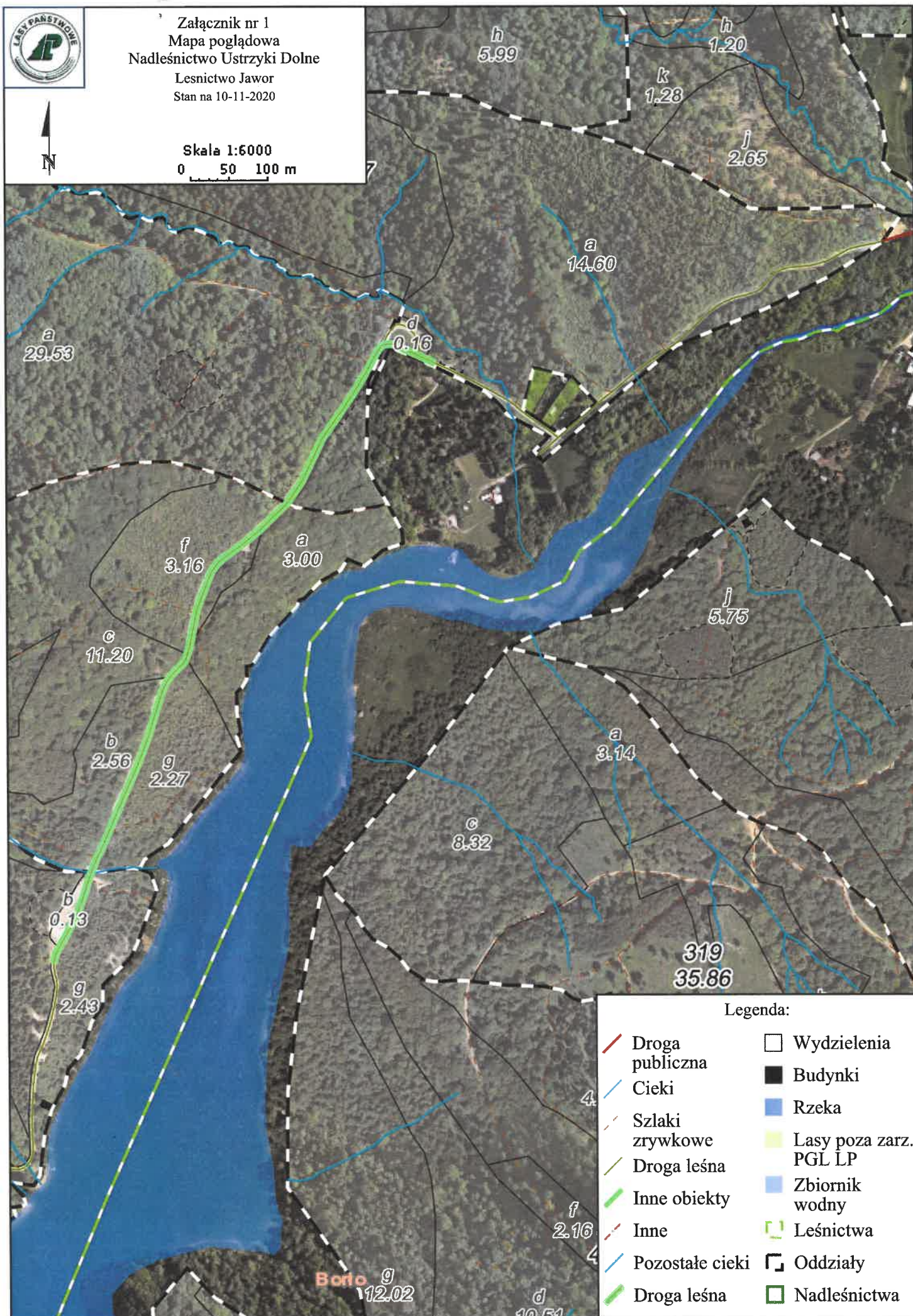

Legenda:

- |                 |                        |
|-----------------|------------------------|
| Droga publiczna | Wydzielenia            |
| Cieki           | Budynki                |
| Szlaki zrywkowe | Rzeka                  |
| Droga leśna     | Lasy poza zarz. PGL LP |
| Inne obiekty    | Zbiornik wodny         |
| Inne            | Leśnictwa              |
| Pozostałe cieki | Oddziały               |
| Droga leśna     | Nadleśnictwa           |